

LAJE

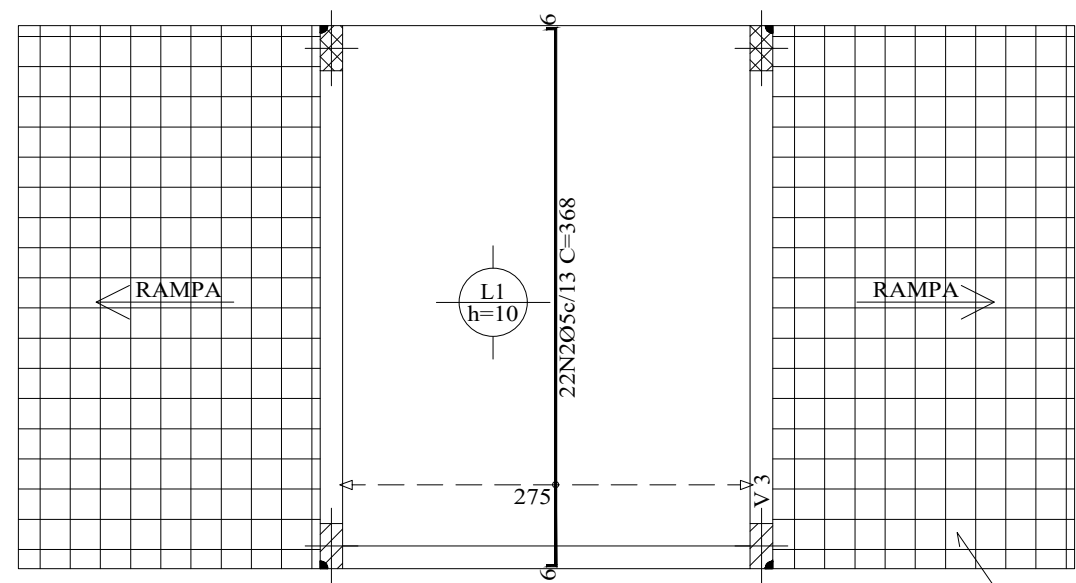

Nível da Rampa
Armadura transversal inferior
Concreto: C25, em geral
CA-50 e CA-60
Escala: 1:50

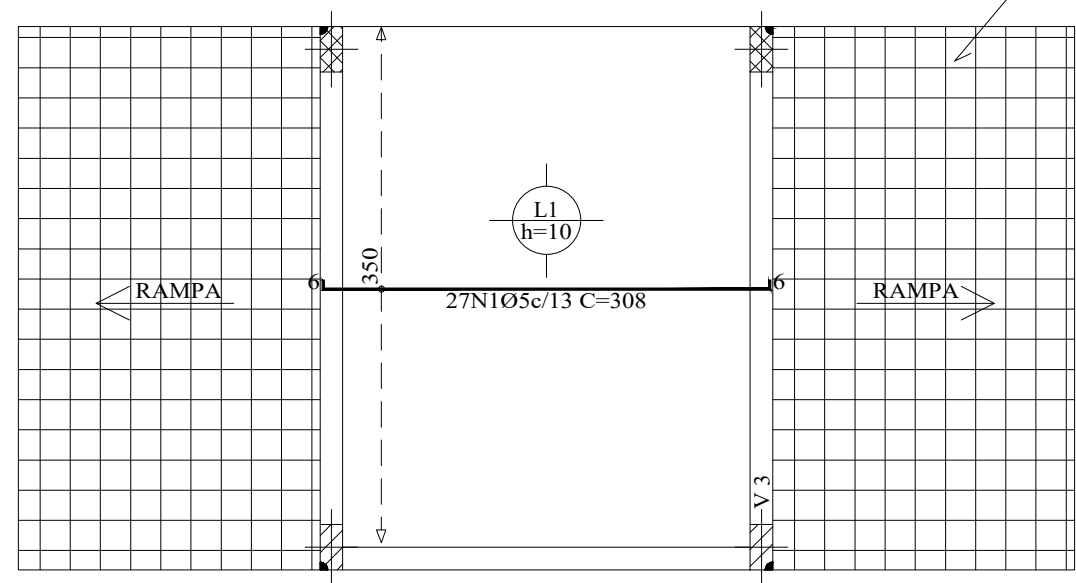

Nível da Rampa
Armadura longitudinal inferior
Concreto: C25, em geral
CA-50 e CA-60
Escala: 1:50

IMAGEM MERAMENTE INLUSTRATIVA

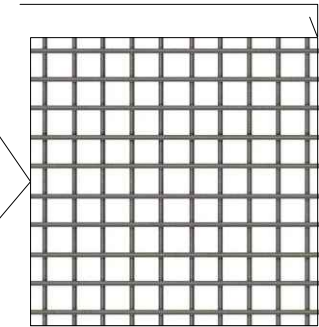

TELA SOLDADA NERVURADA Q196 - CA-60
FIO 5.0mm - MALHA 10x10cm - 6x2.45m= 14.70m²
PARA COLOCAÇÃO NA RAMPA.
ÁREA PARA COLOCAÇÃO DA TELA = 29,58m²

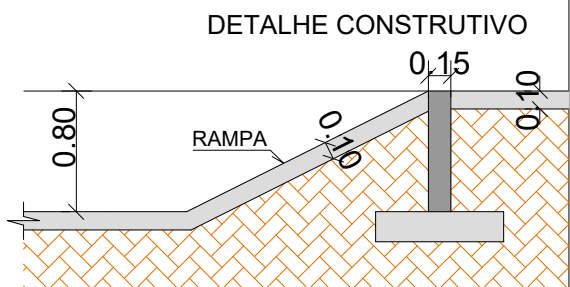

NOVA
FRIBURGO
PREFEITURA

SECRETARIA DE
INFRAESTRUTURA
E OBRAS

PISTA DE SKATE - PRAÇA DO CÔNEGO - FUNBOX (Det. 03)

Nº DO PROCESSO:	ASSUNTO:
	PROJETO BÁSICO ESTRUTURAL DA PISTA DE SKATE DA PRAÇA DO CÔNEGO.

SECRETÁRIO DE OBRAS	BERNARDO COELHO VERLY - MATRÍCULA : 62.009
---------------------	--

SUBSECRETÁRIO DE PROJETOS E RESPONSÁVEL TÉCNICO	LUAN LEITE FEIJÓ - CREA/RJ: 2013102356 - MATRÍCULA : 115.288
--	--

ENDEREÇO : PRAÇA SANT' ANNA, CÔNEGO - NOVA FRIBURGO - RJ. CEP: 28621-680

ARMAÇÃO POSITIVA DA LAJE DO PISO , NÍVEL = 0,80m.

PRANCHA :	ESCALA :	DATA :	PRANCHA :
421 X 308	INDICADA	NOV / 2025	01/01

Nota de projeto:
Devido o relatório de sondagem ter apresentado uma resistência baixa do solo, o mesmo deverá ser compactado antes de receber a estrutura, para evitar o aparecimento de trincas ou fissuras.